



CARANGUEJOMAN

23 DE FEVEREIRO DE 2025

GUIA DO ATLETA

LARGADA DA PROVA:

ORLA PÔR DO SOL, **ARACAJU/SE**



CARANGUEJOMAN

Triathlon
Copa Nordeste | Aracaju

3:16:43	1:13:02.7	0:55:03	
STANDARD	SPRINT	SUPER SPRINT	SPRINT
131	GABRIEL RIBEIRO SO. VA		1:10:04
128	FRANCISCO JORGE RODRIGU...		1:09:23
220	TIAGO CARVALHO CARDOSO		1:09:16
217	THASSIO ANDRADE DE MELO		

PETROBAHIA

PATROCINADORES



PETROBAHIA

PATROCINADORES



REALIZAÇÃO



PRODUÇÃO





BEM-VINDO AO CARANGUEJOMAN

Este guia foi cuidadosamente elaborado para garantir que você esteja bem preparado(a) e possa aproveitar ao máximo o Caranguejoman.

Aqui, você encontrará todas as informações essenciais, desde detalhes do percurso até orientações sobre a retirada de kits e toda programação da prova.

Recomendamos que você leia cada página com atenção.

BOA PROVA E DIVIRTA-SE!

REALIZAÇÃO

Speed
PRODUÇÕES E EVENTOS

PRODUÇÃO

**SPEED
SPORTS**

PATROCINADORES



PROGRAMAÇÃO

22 FEVEREIRO - SÁBADO

09:00 - 17:00 Entrega dos kits no Hotel da Costa;

17:00 - 19:00 Bike check-in na Orla Pôr do sol;

23 de FEVEREIRO - DOMINGO

04:00 - 04:30 Abertura da T2 na Orla de Atalaia;

04:10 - 4:30 Saída dos ônibus da T1 para Orla Pôr do Sol;

05:00 - 05:50 Abertura T1 na Orla Pôr do sol;

06:00 Largada do Olímpico/Long Masculino;

06:02 Largada do Olímpico/Long Feminino;

06:15 Largada do Sprint Masculino*;

06:17 Largada do Sprint Feminino*;

06:35 Largada do Super Sprint Masculino*;

06:37 Largada do Super Sprint Feminino*;

10:00 - 12:00 Bike check-out (após o último atleta finalizar a T2)*;

10:00 - 11:00 Premiação dos atletas*.

* Os horários poderão variar de acordo com a dinâmica da prova.



RETIRADA DO KIT

LOCAL:

HOTEL DA COSTA

ENDEREÇO:

Av. Santos Dumont, 1807 - Praia dos Artistas, Aracaju

LINK DO MAPA:

<https://maps.app.goo.gl/Wz5vV3mzPiVnQrA36>

INFORMAÇÕES IMPORTANTES

1. Retirada do kit apenas pessoalmente.
2. Apresentar documento com foto.
3. Assinar termo de aceite (local da entrega).
4. Para retirada por terceiros, o mesmo deve está munido de comprovação e documento do atleta.



KIT DA PROVA

**PULSEIRA
DE ATLETA**



USO OBRIGATÓRIO

**ADESIVO
DO
CAPACETE**



USO OBRIGATÓRIO
APLICAÇÃO FRONTAL

**TOUCA
NATAÇÃO**



USO OBRIGATÓRIO

**NÚMERO
DE PEITO**



USO OBRIGATÓRIO
APENAS NA CORRIDA

**ADESIVO DA
BIKE**

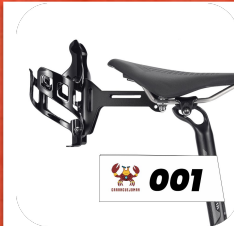

USO OBRIGATÓRIO
APLICAÇÃO NO CANOTE

**CAMISA DA
PROVA**



USO OBRIGATÓRIO
USO OPCIONAL

**CHIP
DESCARTÁVEL**



USO OBRIGATÓRIO
APLICAÇÃO NO TORNOZELO

**TATUAGEM
DE ATLETA**

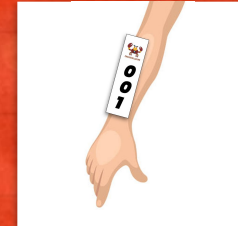

USO OBRIGATÓRIO
APLICAÇÃO NO BRAÇO OU ANTEBRAÇO

TOUCAS E Nº DE PEITO



SUPER SPRINT



SPRINT

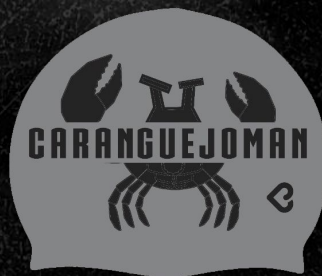

STANDARD



LONG



REGRAS GERAIS

1. É obrigatório o uso de capacete em boas condições e sempre afivelado durante o ciclismo;
2. É obrigatório a aplicação do adesivo com o número no canote da bike e na parte frontal do capacete;
3. O uso da camisa da prova é opcional por parte do atleta, não sendo obrigatória em nenhum momento da competição;
4. O atleta deve aplicar a tatuagem conforme orientações descritas no verso, nos braços, antebraços ou panturrilhas (caso os braços estejam cobertos).
5. O CHIP de cronometragem está dentro do kit do atleta, o número que tem no chip nem sempre coincide com o número de peito (desconsiderar caso seja o mesmo número).

OBS: O CHIP DO REVEZAMENTO NÃO É DESCARTÁVEL, A PERDA OU NÃO DEVOLUÇÃO DO CHIP ACARRETERÁ O PAGAMENTO NO VALOR DE R\$ 200,00 PARA REPOSIÇÃO DO MESMO.

6. A medalha de "Finisher" será entregue ao atleta que cruzar a linha de chegada mediante destacamento do papel pontilhado no número de peito e após a entrega do chip de cronometragem. Será uma medalha por atleta (o atleta que não concluir a prova por qualquer motivo, não receberá a medalha em hipótese alguma).

SACOLAS DE TRANSIÇÃO

As sacolas de transição são de uso obrigatório em toda a prova!



SACOLA T1 - BRANCA

Pré transição: Todos os pertences do ciclismo devem estar dentro da sacola, somente permitido são as sapatilhas se tiverem fixadas nos pedais e capacetes pendurado na parte frontal da bike.

Pós transição: Todos os pertences da natação (**inclusive a roupa de borracha e boia**) deverão ser colocados dentro da sacola na T1, caso contrário haverá penalidade.



SACOLA T2 - PRETA

Pré transição : Todos os pertences da corrida deverão estar dentro da sacola.

Pós transição : Todos os pertences do ciclismo deverão ser colocados na sacola na T2.

*Os árbitros irão anotar o número do atleta infratores e punir com acréscimo de 5 minutos no tempo final da prova.

BIKE CHECK-IN

MOMENTO 1 – DIA ANTERIOR DA PROVA:
ORLA PÔR DO SOL

HORÁRIO:
Sábado 22/02, das 17:00 - 20:00

MOMENTO 2 – ANTES DA LARGADA:
ORLA PÔR DO SOL

HORÁRIO:
Domingo 23/02, das 05:00 - 05:50

Haverá transporte no Domingo saindo da Orla de Atalaia para Orla Pôr do Sol somente para quem fizer o bike check-in no Sábado.

O bike check-in deve ser realizado exclusivamente pelo atleta que for largar a prova. Em nenhuma hipótese é permitido que seja feito por terceiros.

PONTO DE ATENÇÃO:

Lembre-se de revisar sua bicicleta, verificar se a mesa está apertada, se os freios estão funcionando corretamente e se os pneus estão calibrados.

Sugerimos também levarem sacola plástico para proteção de partes eletrônicas do seu equipamento.



SAÍDA DOS ÔNIBUS

Todos os atletas terão direito a utilização dos ônibus da prova (verificação da pulseira).

Não será permitido levar nenhum tipo de equipamento além da sacola de transição.

PONTO DE PARTIDA DOS ÔNIBUS

Em frente ao Del Mar Hotel Aracaju

PRIMEIRO ÔNIBUS

Saída prevista para 04:10

SEGUNDO ÔNIBUS

Saída prevista para 04:20

TERCEIRO ÔNIBUS

Saída prevista para 04:25

QUARTO ÔNIBUS

Saída prevista para 04:30

DINÂMICA DA PROVA

Mapa da prova completo e interativo no Google Earth

CLIQUE PARA VER O MAPA COMPLETO DA PROVA

NATAÇÃO + TRANSIÇÃO 1

Orla pôr do Sol



CICLISMO

Orla pôr do Sol → Av. Inácio Barbosa → Orla de Atalaia



TRANSIÇÃO 2 + CORRIDA

Praça de eventos, Orla de Atalaia

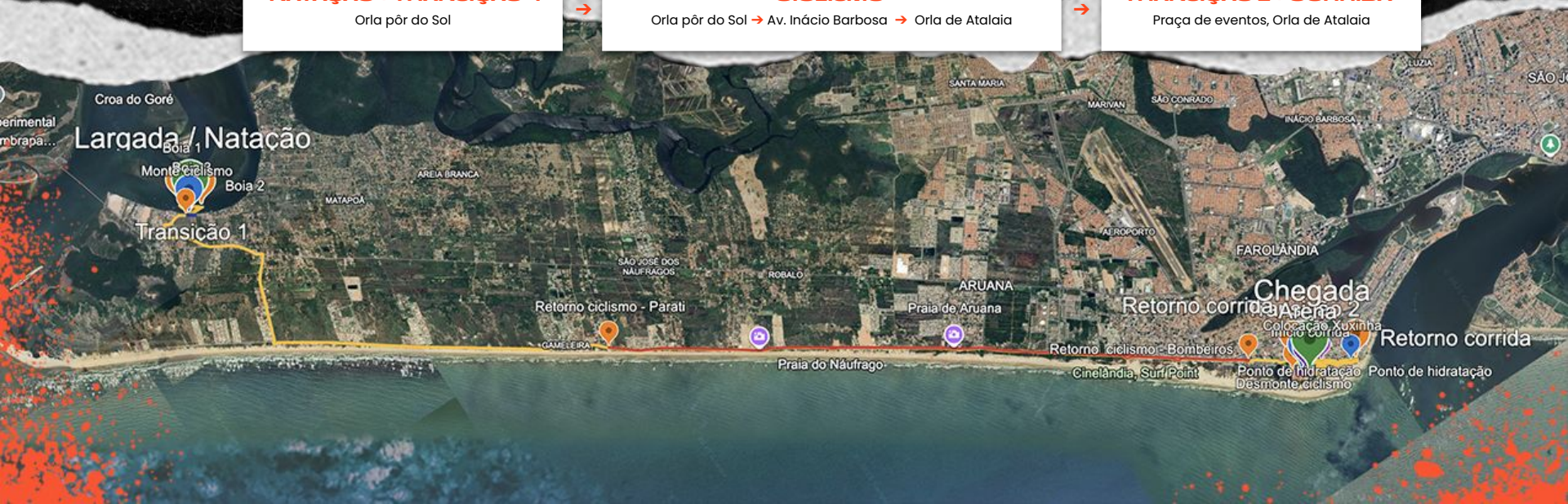

WETSUIT E BOIA



LIBERADO O USO DE ROUPA DE BORRACHA (WETSUIT)

INFORMAÇÕES IMPORTANTES SOBRE O USO DA ROUPA DE BORRACHA:

- **Liberado para todas as modalidades** (mini-sprint, sprint, olímpico e long)
- Obrigatoriamente a roupa de borracha deve ficar dentro da sacola de transição 01 após a natação, caso contrário atleta será penalizado;
- Não teremos apoio/staff para retirada da roupa da borracha;
- O atleta não poderá contar com ajuda externa para retirada da roupa de borracha.

LIBERADO O USO DE BOIA SINALIZADORA

INFORMAÇÕES IMPORTANTES SOBRE O USO DA BÓIA:

- **Liberado apenas na modalidade super-sprint;**
- O atleta que optar por usar a boia, precisará largar no fundo evitando atrapalhar os atletas da frente.
- Obrigatoriamente a bóia deve ficar dentro da sacola de transição 01 após a natação, caso contrário atleta será penalizado;

PERCursos

NATAÇÃO + T1

NATAÇÃO

SUPER SPRINT - 400m

PERCURSO SUPER SPRINT

Largada > Boia 1 > Chegada

Todas as bóias deverão ser contornadas com ombro direito.



NATAÇÃO

SPRINT - 750m

PERCURSO SPRINT

Largada > Boia 1 > Boia 2 > Chegada

Todas as bóias deverão ser contornadas com ombro direito.



NATAÇÃO

STANDARD / LONG - 1500m

LEGENDA

- Volta 1
- Volta 2

PERCURSO STANDARD/LONG

Largada > Boia 1 > Boia 2 > Boia 3 > Boia 1 > Boia 2 > Chegada

Todas as bóias deverão ser contornadas com ombro direito.



TRANSIÇÃO 1

SAÍDA DA NATAÇÃO

LEGENDA

- > Sentido entrada / saída
- Entrada transição 1
- Saída transição 1
- Bicicletário
- 📍 Área de monte

Orlinha Pôr do sol
Mosqueiro Sergipe

A entrada ao bicicletário se dará pela lateral como mostra imagem.



PERCORSOS

CICLISMO + T2

CICLISMO

SUPER-SPRINT / SPRINT - 20km

INÍCIO - TRANSIÇÃO 1
Orla Pôr do sol



DESVIO
Supermercado Passeo



DESVIO
Pablus Bar



DESVIO
Av. Inácio Barbosa



FIM - TRANSIÇÃO 2
Praça de eventos

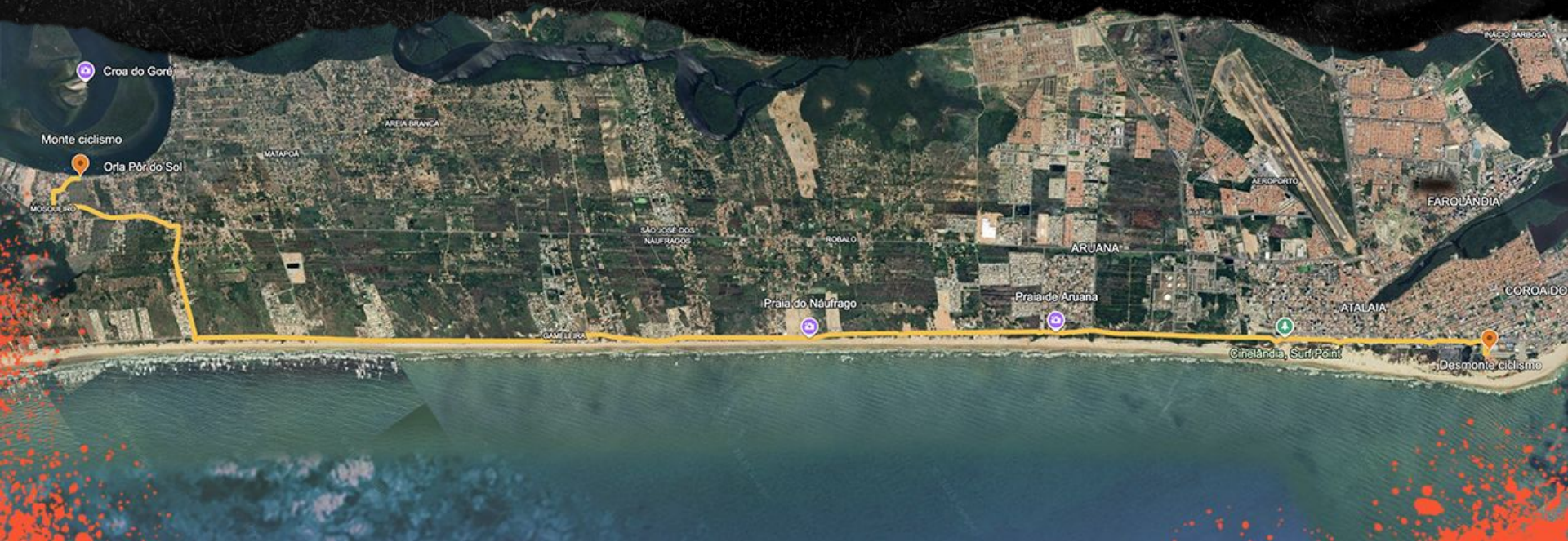

CICLISMO

STANDARD - 40km



CICLISMO

LONG - 60km



TRANSIÇÃO 2

INÍCIO DA CORRIDA

LEGENDA

-  Área de desmonte
-  Entrada transição 2
-  Sentido entrada / saída
-  Saída transição 2
-  Bicicletário
-  Início da corrida

ENTRADA T2

O bicicletário da T2 igual a T1 mantendo as mesmas posições das bikes.



PERCursos
CORRIDA

CORRIDA

SUPER SPRINT - 2.5km (1 VOLTA)

INÍCIO DA CORRIDA
Saída da T2

RETORNO CORRIDA
Em frente a Moniery Sorvetes

RETORNO CORRIDA
Em frente a Orlinha

CHEGADA DA CORRIDA
Arena da prova

1 VOLTA AMARELA

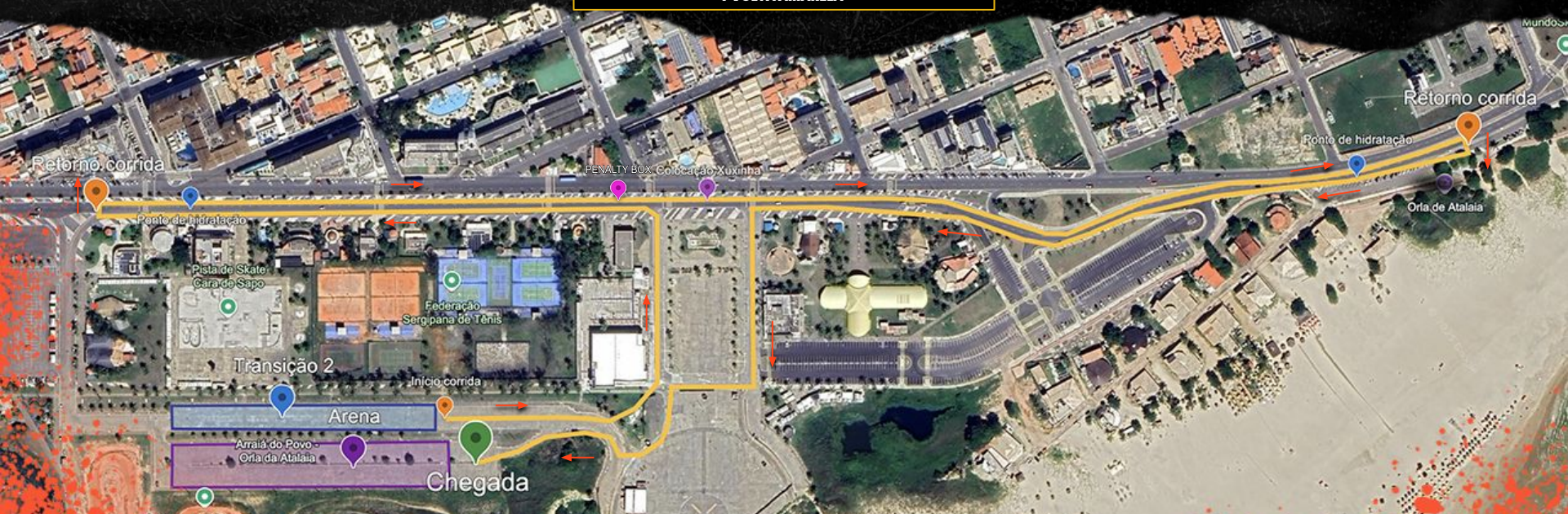

CORRIDA

SPRINT - 5km (2 VOLTAS)



CORRIDA

STANDARD - 10km (4 VOLTAS)



CORRIDA

LONG - 15km (6 VOLTAS)



ARBITRAGEM

DIRETOR TÉCNICO

Nível 1 - International World Triathlon

CLÉBER CASTRO



PENALIZAÇÕES



CARTÃO AZUL

30 seg. Sprint/Super sprint no penalty box
1 min. Standard/Long no penalty box

- Monte ou desmonte fora da demarcação
- Vácuo de sexo oposto
- Descarte fora da área especificada
- Bloqueio de passagem



CARTÃO AMARELO

10 seg. Sprint/Super sprint no penalty box
20seg. Standard/Long no penalty box

- Pedalar ou correr sem camisa
- Uso de equipamento de som
- Ajuda externa
- Material fora da sacola de transição



CARTÃO VERMELHO

DESCLASSIFICAÇÃO

- Vácuo clipado
- Mudar o percurso
- Desacato
- Desrespeito

Os atletas são responsáveis pela conferência de seu número no penalty box, o descumprimento da penalidade irá acarretar em desclassificação.

BIKE CHECK-OUT

USO OBRIGATÓRIO DA PULSEIRA DURANTE A PROVA

- **A bicicleta só poderá ser retirada pelo atleta que estiver utilizando a pulseira de prova.**
- Ao retirar sua bicicleta, será feita a conferência do número do canote junto a numeração da pulseira de prova;
- Só poderá ter acesso ao recovery pós prova os atletas que estiverem usando a pulseira de prova;
- A retirada das bicicletas **só poderá ser feita após a liberação da organização do evento**, para evitar risco de colisão com outros atletas.

PREMIAÇÃO

Todos os atletas que completarem a prova receberão medalha de participação.

REVEZAMENTO

PREMIAÇÃO COM TROFÉU APENAS PARA OS 3 PRIMEIROS COLOCADOS GERAIS

SUPER SPRINT

PREMIAÇÃO COM TROFÉU APENAS PARA OS 5 PRIMEIROS COLOCADOS GERAIS

SPRINT

PREMIAÇÃO COM TROFÉU PARA GERAL E FAIXA ETÁRIA POR SEXO (SUB 20 ATÉ 60+)

STANDARD

PREMIAÇÃO COM TROFÉU PARA GERAL E FAIXA ETÁRIA POR SEXO (SUB 20 ATÉ 60+)

LONG

PREMIAÇÃO COM TROFÉU APENAS PARA OS 5 PRIMEIROS COLOCADOS GERAIS



Clique nos cards
para assistir agora



EDIÇÕES ANTERIORES

QUE TAL DAR AQUELE UP NA MOTIVAÇÃO COM O
QUE ROLOU NAS EDIÇÕES PASSADAS?

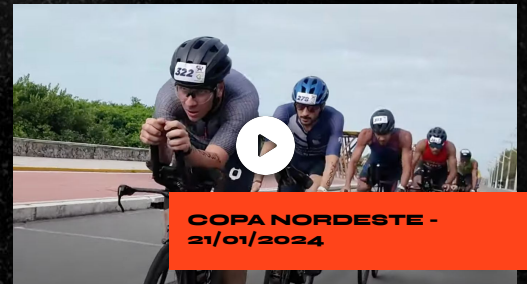



PACOTE DE FOTOS

QUERO COMPRAR!

Clique no botão e economize adquirindo o seu pacote

A Tríade traz para vocês a venda antecipada do pacote com todas as fotos por atleta do Caranguejoman, que acontecerá em Aracaju / Se.

Por que garantir o pacote antecipado?

- ✓ Mais barato do que no dia da prova.
- ✓ Acesso às fotos de forma simples no dia da competição.
- ✓ Mínimo de 10 fotos profissionais do seu momento especial.

Clientes que fizeram a compra antecipada estão amando!

Não percam a oportunidade de adquirir suas antecipadas por um valor promocional.

Apenas R\$ 109,00.

JANTAR OFICIAL

SÁBADO - 22/02 A PARTIR DAS 18:00

LOCAL:

LECAPPIATI

ENDEREÇO:

R. Des. José Sotero, 475 - 13 de Julho, Aracaju - SE, 49020-110

LINK DO MAPA:

<https://maps.app.goo.gl/mXXStNKsueB7b33N7>

CARDÁPIO:

Pizzas artesanais, Lasanha, Ravioli, Rondelli e Canelone

**BENEFÍCIO
PARA ATLETAS:**

PREÇO ÚNICO R\$ 55,00
Entrada e sobremesas GRÁTIS.

FAÇA SUA RESERVA:

79 99861-2772 - Fillipo





CARANGUEJOMAN



1:38:01	1:51:45	0:56:20	
STANDARD	SPRINT	SUPER SPRINT	
219	THIAGO JOSE DE PAULA FELIX	SPRINT	1:31:04
128	FRANCISCO EDUARDO ALMEL	SPRINT	1:31:26
112	EDINEY FREITAS RIOS	SPRINT	1:31:29
75	ADRIANO LOPES VAZ SAHSAJO	SPRINT	1:31:36

**BOA
PROVA!**



Nos vemos na linha de chegada!

MAIS INFORMAÇÕES:

www.caranguejoman.com.br

INSTAGRAM:

@caranguejoman